Wolters Kluwer

IPSOA Scuola di formazione

CORSO ONLINE

Crisi da sovraindebitamento

Il nuovo sovraindebitamento nel Codice della crisi

Dal 22 marzo al 25 maggio 2023 - 40 ORE - 10 INCONTRI LIVE

SCENARIO

Le norme sul sovraindebitamento, introdotte nel nostro ordinamento con la **Legge 27 gennaio 2012, n. 3**, sono oggi confluite definitivamente nel Codice della crisi di impresa e dell'insolvenza, d. lgs. 12 gennaio 2019, n. 14, che ha modificato sostanzialmente gli istituti divenuti di fatto vere e proprie procedure concorsuali.
Sarà considerato **sovraindebitato** il consumatore, il professionista, l'imprenditore minore o agricolo e tutti coloro che non sono assoggettabili alla liquidazione giudiziale che si trovano in uno stato di crisi che rende probabile l'insolvenza e che si manifesta con l'inadeguatezza dei flussi di cassa prospettici a far fronte alle obbligazioni nei successivi dodici mesi ovvero sono già insolventi se inadempienti o non più in grado di soddisfare regolarmente le proprie obbligazioni. La disciplina prevede tre modalità di soluzione della crisi del debitore: il piano di ristrutturazione dei debiti del consumatore, il concordato minore ed il procedimento di liquidazione controllata.
Il corso, **con taglio anche operativo**, tratteggia le linee guida, le **novità della riforma e la attuale casistica dottrinaria e giurisprudenziale**, illustrando poi dettagliatamente le tre attuali procedure di composizione della crisi da sovra indebitamento.

OBIETTIVI

Il corso ha l'obiettivo di:

- analizzare la **nuova normativa** attraverso un **esame** approfondito degli **istituti** del piano di ristrutturazione dei debiti del consumatore, il concordato minore ed il procedimento di liquidazione controllata attualmente vigenti e **dei punti di contatto o di differenza con quelli che in uso prima dell'entrata in vigore del Codice**
- esaminare **condotte e responsabilità di tutti i soggetti partecipanti a tali procedure** (dal debitore, all'OCC, al difensore tecnico, al giudice, al Tribunale) e i **rapporti** delle medesime con le **procedure esecutive**, con le **misure cautelari penali** (in primis le **amministrazioni giudiziarie**), nonché i **profili tributari, fiscali e previdenziali**.

Centro di Formazione AiFOS

Member of CIEQ Federation RINA CERTIFIED MANAGEMENT SYSTEM ISO 9001

QUALITÀ CERTIFICATA

A garanzia della qualità dei processi formativi, IPSOA Scuola di formazione è certificata ISO 9001:2015 ed è Centro accreditato AIFOS nell'ambito della sicurezza.

CORSO ONLINE

Crisi da sovraindebitamento

Il nuovo sovraindebitamento nel Codice della crisi

CREDITI FORMATIVI

Richiesto l'accreditamento per l'assolvimento degli obblighi di formazione iniziale e di aggiornamento biennale ex D.M. n. 202/2014 per l'Organismo di composizione della crisi da sovraindebitamento (OCC) tenuto presso il Ministero della Giustizia.
È stata inoltrata richiesta di accreditamento per il conseguimento dei crediti formativi professionali per:

- Dottori Commercialisti
- Avvocati

Per informazioni e aggiornamenti sullo stato degli accreditamenti consulta il sito
www.formazione.ipsoa.it

DESTINATARI

- Avvocati e praticanti
- Dottori commercialisti, esperti contabili e praticanti

CORSO ONLINE

Crisi da sovraindebitamento

Il nuovo sovraindebitamento nel Codice della crisi

Programma

MODULO I

22 marzo 2023 dalle 14.30 alle 18.45
(4 ore di lezione + 15 minuti di pausa)

IL NUOVO CODICE DELLA CRISI DI IMPRESA E DELL'INSOLVENZA: LE NOVITÀ

- I nuovi assetti organizzativi delle imprese e le responsabilità della governance
- Il concetto di crisi e le fasi di intervento per la tutela della continuità aziendale
- Gli indicatori della crisi e le modalità di rilevazione: la centralità della programmazione finanziaria
- I professionisti nella crisi d'impresa
- Gli strumenti di regolazione della crisi
- La composizione negoziata della crisi d'impresa
- Il ruolo dell'esperto-negoziatore
- L'OCC e il rapporto con la composizione negoziata
- Le novità negli ADR, nel concordato preventivo e nella liquidazione giudiziale

Caso pratico
La valutazione della crisi dell'impresa, l a scelta del piano di ristrutturazione e gli elementi di base, il piano di risanamento e il contenuto dell'accordo con i creditori in esecuzione del piano di risanamento

Lesson learned
Analizzare l'attuale quadro normativo e le novità della composizione negoziata già introdotta con il d.l. 118/2021 ed oggi confluita, con modifiche, nel Codice della crisi di impresa: l'impatto dell'allerta per le imprese minori e le misure protettive utilizzabili. Approfondire le procedure e gli istituti utilizzabili dai soggetti economici per la risoluzione della crisi.

MODULO II

31 marzo 2023 dalle 14.30 alle 18.45
(4 ore di lezione + 15 minuti di pausa)

LE PROCEDURE DI COMPOSIZIONE DELLA CRISI DA SOVRAINDEBITAMENTO TRA VECCHIA E NUOVA DISCIPLINA

- L'ambito di applicazione
- Il procedimento unitario
- La nozione di sovraindebitamento
- I presupposti soggettivi e oggettivi
- Le procedure familiari
- La figura del fideiussore
- Il sovraindebitato incapiente

Caso pratico
L'analisi del merito creditizio: tecniche di redazione, poteri di indagine del gestore ed effetti del giudizio definitivo sul procedimento di omologazione

Lesson learned
Illustrare tutte le novità apportate e decorrenza operativa degli istituti novellati. Impatto della obbligatoria valutazione del merito creditizio esaminato dal soggetto finanziatore e suoi riflessi sul giudizio di omologa nel piano di ristrutturazione dei debiti del consumatore e nel concordato minore.

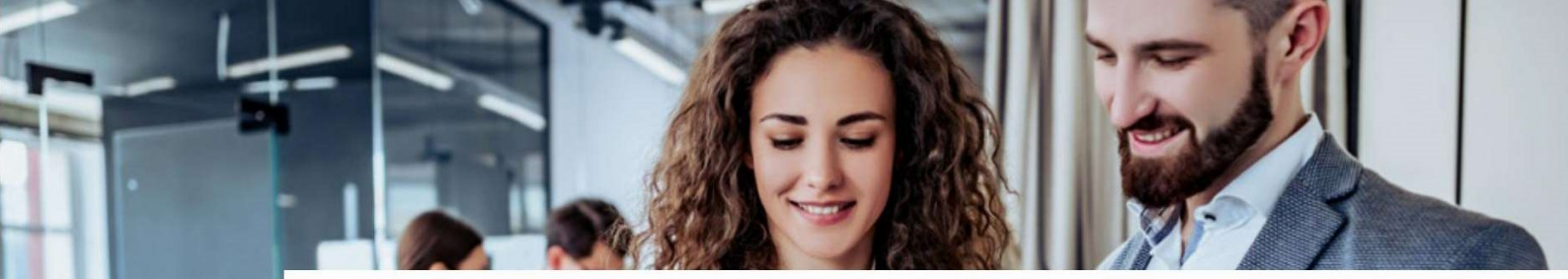

CORSO ONLINE

Crisi da sovraindebitamento

Il nuovo sovraindebitamento nel Codice della crisi

MODULO III

6 aprile 2023 dalle 14.30 alle 18.45
(4 ore di lezione + 15 minuti di pausa)

GLI ATTORI DELLE PROCEDURE DA SOVRAINDEBITAMENTO: IL RUOLO DEL GESTORE, DELL'ORGANISMO DI COMPOSIZIONE DELLA CRISI E DEL DEBITORE NELLA VECCHIA E NUOVA DISCIPLINA

- I compiti dell'OCC, del Referente e del Gestore
- I rapporti tra OCC, Referente e Gestore
- La disciplina dei compensi
- La Consultazione delle Banche dati necessarie alla gestione delle Crisi
- Adempimenti preliminari ed esame della debitoria e dell'attivo
- Differenza tra piano e proposta
- Profili aziendalistici del piano e dell'attestazione
- Le attestazioni obbligatorie ed eventuali
- Gli obblighi giuridici e deontologici dell'OCC
- La relazione dell'OCC
- La verifica sull'attendibilità dei dati
- I documenti da richiedere al debitore

Caso pratico
Per un modello "virtuoso" di risanamento del debitore. Simulazione di un caso pratico di una procedura di composizione della crisi da sovraindebitamento

Lesson learned
Analisi di tutti gli attori delle procedure e dell'impianto regolamentare sotteso al funzionamento dell'OCC e dei rapporti con il gestore della crisi. Verifica delle attività da espletare e sul giudizio di veridicità dei dati esaminati e sulla prognosi di fattibilità del piano a seguito delle indagini e dell'accesso alle informazioni.

MODULO IV

13 aprile 2023 dalle 14.30 alle 18.45
(4 ore di lezione + 15 minuti di pausa)

L'ATTIVITÀ DEL GESTORE DELLA CRISI DA SOVRAINDEBITAMENTO. APPLICAZIONE DEI PRINCIPI DI ATTESTAZIONE DEI PIANI DI RISANAMENTO

- Il gestore della crisi: requisiti per la nomina e funzioni, accettazione dell'incarico e profili di incompatibilità
- Le attività del gestore della crisi: analisi preliminare della situazione debitoria, trattamento dei Crediti al fine della modulazione della proposta, check list
- La classificazione dei creditori e la formazione del passivo
- La relazione particolareggiata del gestore
- Le verifiche spettanti all'OCC
- Inquadramento generale dei principi di attestazione dei piani di risanamento
- Analisi dei principi di attestazione ed impatto sulle procedure del sovraindebitamento
- Natura ed obiettivi dei piani
- Il processo di elaborazione
- Il quadro generale di risanamento
- L'action plan, l'esecuzione ed il monitoraggio del Piano
- Il ruolo dei consulenti: l'advisor
- La scelta dello strumento più adatto e le strategie
- Le peculiarità e la criticità dei piani degli accordi fra vecchio e nuovo rito Valutazione e applicazione dei principi di revisione legale nella definizione del piano
- Il bilancio: strumento di prevenzione della crisi
- L'analisi di bilancio per la prevenzione della crisi

Lesson learned
Verifica degli aspetti operativi delle attività del gestore ed analisi della applicabilità dei principi di attestazione dei piani di risanamento alle procedure del sovraindebitamento. Focus sul ruolo e responsabilità dell'Advisor e dei rapporti con il gestore.

CORSO ONLINE

Crisi da sovraindebitamento

Il nuovo sovraindebitamento nel Codice della crisi

MODULO V

20 aprile 2023 dalle 14.30 alle 18.45
(4 ore di lezione + 15 minuti di pausa)

DAL PIANO DEL CONSUMATORE ALLA PROCEDURA DI RISTRUTTURAZIONE DEI DEBITI DEL CONSUMATORE: PROFILI TEORICI ED ANALISI OPERATIVA

- Il piano del consumatore: contenuti specifici e aspetti procedurali
- Aspetti valutativi di meritevolezza e indebitamento colposo
- La relazione particolareggiata
- Procedimento ed effetti dell'omologazione
- Esecuzione, revoca e cessazione degli effetti del piano
- Incapienza e attestazioni
- Rapporti con procedure fallimentari e procedure minori; esecuzione forzata
- La redazione degli atti
- Casi di revoca o annullamento
- La procedura di ristrutturazione dei debiti del consumatore nella riforma
- Il contenuto della proposta
- Il soddisfacimento dei creditori
- La falcidia dei crediti
- La ristrutturazione attraverso la cessione del quinto dello stipendio o del TFR o della pensione
- Il procedimento
- La presentazione della domanda
- Le condizioni ostative
- Omologazione ed esecuzione del piano
- La revoca
- La conversione in procedura liquidatoria
- Il consumatore socio illimitatamente responsabile di società fallibile

Caso pratico

Redazione degli atti del piano di ristrutturazione dei debiti del consumatore ed adempimenti p re e post omologa

Lesson learned

Illustrazione delle modalità di redazione e proposta del piano di ristrutturazione dei debiti del consumatore. Impatto della proposta sulle azioni esecutive pendenti e tecniche di redazione della relazione da parte del gestore. Esame dei casi di reclamo o revoca del piano omologato: attività di monitoraggio sulla corretta esecuzione.

CORSO ONLINE

Crisi da sovraindebitamento

Il nuovo sovraindebitamento nel Codice della crisi

MODULO VI

27 aprile 2023 dalle 14.30 alle 18.45
(4 ore di lezione + 15 minuti di pausa)

DALL'ACCORDO DI RISTRUTTURAZIONE AL CONCORDATO MINORE: PROFILI TEORICI ED ANALISI OPERATIVA

- L'accordo di composizione della crisi: contenuti specifici e aspetti procedurali
- Raggiungimento dell'accordo
- Procedimento ed effetti dell'omologazione
- Impugnazione e risoluzione dell'accordo
- Revoca e cessazione degli effetti dell'accordo omologato
- Approfondimenti in materia di rapporti di lavoro nel sovraindebitamento
- Il concordato minore nella riforma: concordato in continuità e concordato liquidatorio con apporto di risorse esterne
- Il rinvio alle norme sul concordato preventivo
- La presentazione della domanda
- Il procedimento
- La difesa tecnica
- I soci illimitatamente responsabili
- La maggioranza
- L'omologazione e l'esecuzione del concordato
- Gli atti in frode e la revoca
- La conversione in procedura liquidatoria

Caso pratico

Redazione degli atti nel concordato minore, contenuto delle relazioni del gestore e sue funzioni nella raccolta del consenso

Lesson learned

L'istituto dell'accordo del debitore e del concordato minore a confronto: analisi degli aspetti peculiari sulla modalità di redazione della proposta e sulle attività di attestazione di veridicità e di fattibilità del gestore. Il meccanismo del cram down: riflessi operativi sulla modalità di esercizio e conteggio del voto con i richiami al concordato preventivo. L'attività di attestazione del gestore sulla alternativa liquidatoria. Gli atti esecutivi e successivi alla omologa e suoi risvolti sulla attività commissariale dell'OCC.

CORSO ONLINE

Crisi da sovraindebitamento

Il nuovo sovraindebitamento nel Codice della crisi

MODULO VII

4 maggio 2023 dalle 14.30 alle 18.45
(4 ore di lezione + 15 minuti di pausa)

DALLA LIQUIDAZIONE DEL PATRIMONIO A QUELLA CONTROLLATA: PROFILI TEORICI ED ANALISI OPERATIVA

- La domanda di liquidazione del patrimonio del debitore: contenuto e modalità di presentazione
- L'apertura della liquidazione
- Gli effetti sulle procedure esecutive
- Domanda di partecipazione e formazione del passivo
- Il programma di liquidazione, l'amministrazione del patrimonio e le procedure competitive
- Le trascrizioni mobiliari e immobiliari
- La liquidazione controllata nella riforma: differenze fra la domanda del debitore e quella del creditore. Ruolo dell'OCC
- Il procedimento di apertura: effetti sulle esecuzioni e sui contratti pendenti
- La formazione del passivo
- Le azioni del liquidatore
- L'esecuzione del programma di liquidazione
- Ipotesi di chiusura della procedura e trattamento dei crediti posteriori

Caso pratico

Esempi di redazione della domanda di liquidazione ed esercitazione operativa sulla relazione dell'organismo di composizione della crisi: comparazione tra vecchia e nuova disciplina

Lesson learned

Analisi della liquidazione del patrimonio e di quella controllata del Codice della crisi di impresa e dell'insolvenza e dei punti di contatto con quella giudiziale come procedura esecutiva collettiva dell'insolvente civile. Verifica del ruolo del gestore come redattore nella fase introduttiva e del liquidatore nominato in sede giudiziale. Illustrazione della fase giudiziale e suoi risvolti operativi sulle azioni esecutive in corso e sul trattamento dei crediti ammessi.

CORSO ONLINE

Crisi da sovraindebitamento

Il nuovo sovraindebitamento nel Codice della crisi

MODULO VIII

11 maggio 2023 dalle 14.30 alle 18.45
(4 ore di lezione + 15 minuti di pausa)

L'ESDEBITAZIONE DEL SOVRAINDEBITATO: COMPARAZIONE TRA VECCHIA E NUOVA DISCIPLINA

- I presupposti per l'esdebitazione nelle tre procedure della crisi da sovraindebitamento
- L'ambito di applicazione
- Le condizioni di accesso
- L'efficacia nei confronti dei soci illimitatamente responsabili
- Cause di esclusione
- Il procedimento
- L'esdebitazione di diritto
- L'esdebitazione del debitore incapiente introdotto dalla riforma

Caso pratico
Esempi di redazione del ricorso per la esdebitazione ed esercitazione operativa sulla ipotesi della esdebitazione del sovraindebitato incapiente

Lesson learned
Evoluzione dell'istituto della esdebitazione concesso al debitore che ha subito una procedura concorsuale che prevede la liquidazione dei beni: impatto della norma fallimentare nel sovraindebitamento e suoi automatismi nel caso del piano del consumatore e dell'accordo del debitore. Analisi dell'istituto come naturale conclusione della procedura di liquidazione del patrimonio ed ipotesi di scenario con quella controllata. Illustrazione della ipotesi della esdebitazione del sovraindebitato incapiente introdotto dalla riforma della L. 03/2012.

MODULO IX

18 maggio 2023 dalle 14.30 alle 18.45
(4 ore di lezione + 15 minuti di pausa)

CONDOTTE E RESPONSABILITÀ CIVILI E PENALI NELLE PROCEDURE DI SOVRAINDEBITAMENTO - LE PROCEDURE DI COMPOSIZIONE DELLA CRISI DA SOVRAINDEBITAMENTO: PROBLEMATICHE PRATICHE

- La responsabilità del debitore
- La responsabilità dell'OCC
- La responsabilità del difensore tecnico
- La responsabilità del Tribunale e del giudice monocratico
- I rapporti con l'esecuzione forzata
- I profili previdenziali
- I profili fiscali
- I profili tributari

Caso pratico
Un'analisi del debito tributario, previdenziale e assistenziale e sui criteri di determinazione dell'importo da proporre agli Enti creditori nel rispetto della normativa vigente e futura.

Lesson learned
Analisi degli aspetti legati alla responsabilità degli attori delle procedure di composizione della crisi da sovraindebitamento sul profilo civile e penale. Illustrazione degli aspetti fiscali e previdenziali delle procedure.

CORSO ONLINE

Crisi da sovraindebitamento

Il nuovo sovraindebitamento nel Codice della crisi

MODULO X

25 maggio 2023 dalle 14.30 alle 18.45
(4 ore di lezione + 15 minuti di pausa)

LABORATORIO DEL SOVRAINDEBITAMENTO: ESERCITAZIONI PRATICHE E TECNICHE DI REDAZIONE DEGLI ATTI

- Il riepilogo dei tre istituti in chiave pratica e comparativa
- I principi aziendalistici generali e le tecniche di redazione del piano e dell'attestazione
- L'analisi di un caso concreto di accordo di ristrutturazione: dalla nomina all'omologazione
- La fase introduttiva, la redazione del piano, la relazione particolareggiata, l'attestazione di fattibilità
- La modalità di suddivisioni in classi, la verifica dei consensi e delle maggioranze ed il procedimento di omologazione con analisi del cram down
- Cenni su un caso pratico di piano del consumatore
- L'analisi di un caso concreto di liquidazione del patrimonio: le funzioni del liquidatore
- L'inventario, la redazione del programma di liquidazione, la verifica dello stato passivo, la liquidazione del patrimonio ed il riparto
- La composizione negoziata per le imprese sotto soglia ed il concordato semplificato
- Focus sull'azienda agricola: linee guida CNDEC sul risanamento

Lesson learned

Illustrazioni operative e tecniche di redazione degli atti delle tre procedure esaminate e della ipotesi del ricorso per la esdebitazione successiva alla liquidazione del patrimonio o controllata con focus su quella del debitore incapiente. Focus sulle tecniche di redazione dei piani attestasti nel caso delle imprese agricole che ricorrono alla procedura dell'accordo o del concordato minore mediante utilizzo di tools e fogli Excel per il giudizio del gestore sulla fattibilità economica.

Coordinamento scientifico

- **Giulio Pennisi**

Dottore Commercialista e Revisore Legale - Partner e socio fondatore Pennisi & Partners

Docenti

Luca Calò, Avvocato presso SLC – Studio Legale Calò – Milano, Modena, Lecce**Chiara Cracolici**, Avvocato del Foro di Torino specializzato in procedure di composizione della crisi e Gestore della Crisi
Alessandro Curletti, Avvocato del Foro di Torino specializzato in procedure di composizione della crisi e Gestore della Crisi
Francesco Grieco, Professore Straordinario di Diritto Commerciale presso la Facoltà di Scienze Giuridiche - Università LUM. Avvocato Cassazionista
Giuseppe Limitone, Giudice delegato a fallimenti ed esecuzioni presso il Tribunale di Vicenza
Giovan Battista Nardecchia, Sostituto Procuratore Generale presso la Corte di Cassazione
Tommaso Nigro, Dottore commercialista ed esperto contabile e revisore legale
Giulio Pennisi, Coordinatore scientifico
Marcello Pollio, Commercialista e Revisore legale – Partner e socio fondatore Pollio & Associati
Maria Lucetta Russotto, Dottore Commercialista. Docente " Banca e sistemi finanziari." presso Università degli Studi di Firenze
Vittorio Zanichelli, Già Presidente del Tribunale di Modena

CORSO ONLINE

Crisi da sovraindebitamento

Il nuovo sovraindebitamento nel Codice della crisi

Informazioni

TEST FINALE PER ATTESTATO OCC

Al termine delle lezioni verrà somministrato un test di valutazione finale composto da n. 10 domande a risposta multipla. Il test sarà disponibile nella piattaforma didattica a partire dalla fine dell'ultima lezione sarà eseguibile entro 72 ore. Il test sarà ripetibile senza limitazioni di tentativi entro le 72 ore e si considererà superato rispondendo esattamente ad almeno 70% delle domande (7 domande corrette su 10 domande).

Si ricorda che il DM 202/2014 stabilisce che i requisiti per iscriversi/mantenere l'iscrizione che sono:

1) Possedere il seguente **titolo di studio**:
   A) diploma di laurea Magistrale in materie giuridiche in materie economiche o giuridiche
   B) titolo di studio equipollente in materie economiche o giuridiche
2) Possedere una **specifica formazione** acquisita tramite la partecipazione a corsi di perfezionamento istituiti a norma dell'art 16 del DPR 10/3/1982 n. 162 di durata non inferiore a 200 ore nell'ambito disciplinare della crisi dell'impresa e di sovraindebitamento o di 40 ore **nel caso di avvocati e dottori commercialisti**
3) Avere svolto un **periodo di tirocinio** di durata non inferiore a mesi sei, presso uno o più organismi, curatori fallimentari, commissari giudiziali, professionisti indipendenti ai sensi del regio decreto 16 marzo 1942, n. 267, professionisti delegati per le operazioni di vendita nelle procedure esecutive immobiliari ovvero nominati per svolgere i compiti e le funzioni dell'organismo o del liquidatore a norma dell'articolo 15 della legge
4) Impegnarsi ad **acquisire uno specifico aggiornamento biennale** (decorrente dalla data d'iscrizione) di durata complessiva non inferiore a quaranta ore, nell'ambito disciplinare della crisi dell'impresa e di sovraindebitamento, anche del consumatore, **acquisito presso uno degli ordini professionali di cui al comma 2 ovvero presso un'università pubblica o privata**.

CORSO ONLINE

Crisi da sovraindebitamento

Il nuovo sovraindebitamento nel Codice della crisi

CALENDARIO E ORARI

Marzo 2023	
I MODULO	
Mercoledì 22	14.30 - 18.45
II MODULO	
Venerdì 31	14.30 - 18.45

Aprile 2023	
III MODULO	
Giovedì 6	14.30 - 18.45
IV MODULO	
Giovedì 13	14.30 - 18.45
V MODULO	
Giovedì 20	14.30 - 18.45
VI MODULO	
Giovedì 27	14.30 - 18.45

Maggio 2023	
VII MODULO	
Giovedì 4	14.30 - 18.45
VIII MODULO	
Giovedì 11	14.30 - 18.45
IX MODULO	
Giovedì 18	14.30 - 18.45
X MODULO	
Giovedì 25	14.30 - 18.45

MATERIALE DIDATTICO

Per ciascun incontro saranno resi disponibili:

- i materiali didattici utilizzati
- la registrazione della lezione, circa una settimana dopo.

Tale registrazione è da considerare come semplice materiale didattico e NON rilascia crediti ai fini della formazione professionale continua.

ATTESTATI

Per informazioni sul rilascio degli attestati validi ai fini della formazione continua consulta il sito www.formazione.ipsoa.it

CORSO ONLINE

Crisi da sovraindebitamento

Il nuovo sovraindebitamento nel Codice della crisi

QUOTE DI PARTECIPAZIONE

€ 650 + IVA	**Listino**
€ 617,5 + IVA	**Sconto 5%** per iscrizioni entro l'8 marzo 2023
€ 585 + IVA	**Sconto 10%** per iscrizioni entro il 22 febbraio 2023
€ 552,5 + IVA	**Sconto 15%** per iscritti ODCEC di Cagliari

Gli sconti non sono tra loro cumulabili

MODALITÀ DI ISCRIZIONE

L'iscrizione può essere effettuata **via mail**, inviando la scheda d'iscrizione all'indirizzo formazione@sysinformatica.org

FORMAZIONE FINANZIATA

Per avere informazioni sulla possibilità di finanziare la tua formazione, scrivi a: formazionefinanziata.ipsoa-it@wolterskluwer.com

IPSOA Scuola di formazione si riserva la facoltà di annullare l'iniziativa qualora non si raggiungesse il numero minimo di partecipanti previsto per il suo svolgimento.

MODALITÀ DI ACCESSO ALLA PIATTAFORMA

Qualche giorno prima dell'inizio del Master riceverai una **e-mail contenente le istruzioni per accedere la piattaforma e frequentare le lezioni online**.

CONTATTI SYS Informatica di Marco Cannas & C. snc
Via G.B. Tuveri 13 – 09129 CAGLIARI
Tel. 070 7730529
Mail: formazione@sysinformatica.org

Scheda di iscrizione

Compilare e inviare alla propria Agenzia di zona

formazione@sysinformatica.org

CORSO ONLINE

Crisi da sovraindebitamento

Il nuovo sovraindebitamento nel Codice della crisi

(codice 262882) Dal 22 marzo al 25 maggio 2023 - 40 ORE - 10 INCONTRI LIVE

Selezionare la quota alla quale si ha diritto

- ❑ **€ 650 + IVA Listino**
- ❑ **€ 617,5 + IVA Sconto 5%** per iscrizioni entro l'8 marzo 2023
- ❑ **€ 585 + IVA Sconto 10%** per iscrizioni entro il 22 febbraio 2023
- ❑ **€ 552,5 + IVA Sconto 15%** per iscritti ODCEC di Cagliari

Gli sconti non sono tra loro cumulabili.

È necessario compilare tutti i campi riportati nella presente scheda

DATI PARTECIPANTE

Cognome e nome _____ E-mail _____

Professione _____ Tel _____

Codice fiscale _____ Iscritto Ordine dei _____

Sede dell'Ordine professionale _____

DATI PER LA FATTURAZIONE

Ragione Sociale _____ Indirizzo _____

CAP _____ Città _____ Prov. _____

Partita IVA/C.F. _____ Codice Cliente IPSOA (se assegnato) _____

MODALITÀ DI PAGAMENTO

Quota di partecipazione € _____ + IVA € _____

Totale fattura € _____

Il pagamento deve essere effettuato all'atto dell'iscrizione secondo la seguente modalità:
Bonifico bancario a favore di Wolters Kluwer Italia S.r.l. **IT37N0200805364000005001960** indicando nella causale il titolo, la sede e il codice numerico dell'iniziativa prescelta, l'intestatario fattura e il nome del partecipante.

A. CONDIZIONI GENERALI FORMAZIONE A DISTANZA

1. Definizioni:

Condizioni Generali: le presenti condizioni generali che unitamente alla proposta di contratto/modulo d'ordine costituiscono il Contratto;

Contratto: il contratto, ordine d'acquisto o modulo, cui le presenti Condizioni Generali si riferiscono e al quale sono allegate.

Normativa Privacy: il D.Lgs. 196/2003 ("Codice Privacy") come emendato dal D.Lgs. 101/2018 e le sue successive modificazioni, nonché il Regolamento UE 679/2016 ("GDPR").

Quota di Iscrizione: il corrispettivo pagato dall'Utente per perfezionare l'iscrizione al Prodotto Formativo.

Prodotto Formativo: l'evento formativo oggetto del Contratto che potrà essere uno o più dei seguenti corsi: Corso E-learning, Carnet di Corsi E-learning, Servizio Esamina, Master /Corso Online, Master Blended.

Piattaforma: l'area virtuale accessibile per via telematica dall'Utente per la fruizione dei Prodotti Formativi;

WK: Wolters Kluwer Italia S.r.l. con sede legale in 20142 Milano, Via dei Missaglia, n. 97, Edificio B3, soggetto erogatore dell'Prodotto Formativo.

Utente: il soggetto che con l'accettazione delle presenti Condizioni generali ed il versamento della Quota di Iscrizione acquista il diritto di usufruire di uno o più Eventi Formativi.

2. Oggetto

2.1 Le presenti Condizioni Generali hanno ad oggetto l'erogazione, in favore dell'Utente, dei Prodotti Formativi, alle condizioni infra specificate.

2.2 Ciascun Prodotto Formativo sarà erogato in modo corrispondente a quanto riportato nelle presenti Condizioni Generali di cui l'Utente dichiara espressamente di aver preso visione e di conoscere in ogni sua parte.

3. Proprietà intellettuale

3.1 WKI è titolare ovvero ha la legittima disponibilità di ogni diritto di proprietà intellettuale sui contenuti degli Eventi formativi e di ogni componente tecnica.

3.2 È fatto espresso divieto all'Utente di riprodurre, permanentemente o temporaneamente, totalmente o parzialmente, i contenuti del Prodotto Formativo con qualsiasi mezzo o in qualsiasi forma od usare, riprodurre, estrarre, modificare autonomamente parti del Prodotto Formativo, quali, a titolo esemplificativo ma non esaustivo, il codice sorgente, l'interfaccia, il materiale didattico, il testo o eventuali immagini. È fatto, inoltre, espresso divieto all'Utente di riprodurre, anche per estratto, duplicare, copiare, vendere, locare o comunque sfruttare il Prodotto Formativo o sue singole componenti a fini commerciali o anche soltanto renderlo fruibile a o condividerlo con più soggetti o sviluppare prodotti o applicazioni di qualsiasi genere basate sul Prodotto Formativo.

3.3 Il materiale didattico fornito nel corso dell'Evento Formativo è ad uso esclusivo dell'Utente che non potrà diffonderlo o cederlo a terzi.

4. Acquisto del Prodotto Formativo

4.1 Con l'iscrizione e l'accettazione delle presenti Condizioni Generali l'Utente si obbliga a corrispondere la Quota di Iscrizione secondo le modalità di pagamento relative a ciascun Evento Formativo sul sito web ovvero nel modulo d'ordine.

4.2 In caso di ritardo nei pagamenti, il Cliente è tenuto a corrispondere sugli importi dovuti gli interessi moratori ai sensi di legge e a rifondere le eventuali spese sostenute da WKI per il recupero del credito.

5. Fruizione del Prodotto Formativo

5.1 A seguito della ricezione della domanda di iscrizione al Prodotto Formativo WK trasmetterà all'Utente le Credenziali di Accesso, tramite le quali l'Utente potrà accedere alla Piattaforma ed attivare il Prodotto Formativo secondo le modalità indicate nella relativa comunicazione e nelle presenti Condizioni Generali.

5.2 WKI si riserva la facoltà di non dare seguito all'erogazione del Prodotto Formativo dandone comunicazione all'Utente all'indirizzo di posta elettronica da questi indicato al momento dell'iscrizione; in tal caso WKI provvederà a rimborsare all'Utente il corrispettivo già versato, con l'esclusione di ogni altro risarcimento o indennizzo, anche relativo ad eventuali spese strumentali alla fruizione del Prodotto Formativo già sostenute dall'Utente.

5.3 A proprio insindacabile giudizio oltre che per cause di forza maggiore, WKI si riserva la facoltà di variare piattaforma, date, durata, relatori di tutte o di singole unità formative, oltre che modalità di erogazione di tutte o di singole unità formative (a mero titolo esemplificativo, sostituendo la modalità "webinar" con la modalità "e- learning"). La mancata fruizione del Prodotto Formativo acquistato per cause diverse dall'annullamento da parte di WK non comporterà alcun obbligo di rimborso in capo a WK.

5.4 Per la risoluzione di eventuali difficoltà tecniche nella fruizione di Eventi Formativi nonché per eventuali problematiche relative alla certificazione dei crediti formativi ove previsti, l'Utente potrà usufruire dei servizi di assistenza a distanza di WKI, contattando il centro assistenza tutoronline@wki.it.

5.5 L'Utente si obbliga a custodire ed a mantenere segrete le Credenziali di Accesso con la massima cura e diligenza. È fatto divieto all'Utente di cedere, a qualunque titolo, a terzi le Credenziali di Accesso o comunque di consentire a terzi l'accesso al Prodotto Formativo. In caso di furto e/o smarrimento delle credenziali, l'Utente dovrà darne immediata comunicazione scritta a WKI onde consentirne la tempestiva disattivazione e la sostituzione, contattando il centro assistenza tutoronline@wki.it.

5.6 In caso di malfunzionamento, sospensione e/o interruzione della fruizione del Prodotto Formativo sulla Piattaforma per ragioni tecniche, l'Utente dovrà darne pronta comunicazione a WKI entro e non oltre 48 ore dal verificarsi dell'evento interruttivo a mezzo posta elettronica certificata indicando nell'oggetto della comunicazione il titolo del Prodotto Formativo e il nominativo dell'Utente.

6. Accreditamento (ATTESTATO DI PARTECIPAZIONE)

6.1 L'attestato di partecipazione, di ciascun Evento Formativo viene rilasciato al termine della completa fruizione del Prodotto Formativo e, ove accreditato, secondo quanto stabilito nel rispetto dei Regolamenti sulla Formazione Continua a distanza degli Ordini professionali coinvolti.

7. Corsi E-Learning, Carnet di Corsi E-Learning, servizio Esamina

7.1 Ciascun Corso E-learning sarà fruibile da parte dell'Utente attraverso la Piattaforma fino alla scadenza dell'accreditamento, se previsto, e comunque per un periodo non superiore ai 12 mesi dall'invio della mail di attivazione dell'iniziativa.

7.2 Trascorso tale periodo verrà meno il diritto dell'Utente alla fruizione del *Corso E-learning*.
7.3 Il *Carnet di Corsi E-learning* sarà fruibile da parte dell'Utente attraverso la Piattaforma per un periodo pari a 12 mesi dall'attivazione, trascorso tale periodo la parte eventualmente non utilizzata del Carnet non potrà più essere utilizzata.

8. Webinar / Corsi online, Master on line / Master Blended

8.1 I Webinar/Corsi online e i Master on line/Master Blended saranno fruibili dall'Utente esclusivamente nelle date e nelle fasce orarie specificate da WKI nel relativo materiale illustrativo.
8.2 Il prodotto formativo resterà a disposizione dell'Utente sulla Piattaforma per un periodo pari a 90 giorni dalla conclusione dell'iniziativa.
8.3 Non sarà in ogni caso consentita la partecipazione al Prodotto Formativo in assenza dell'avvenuto pagamento della Quota di Iscrizione.
8.4 L'eventuale ritardo nel pagamento, purché antecedente la data d'inizio, potrà essere portato ad evidenza di WK da parte dell'Utente allegando la prova di avvenuto pagamento e/o della disposizione del bonifico relativo alla Quota di Iscrizione, con comunicazione scritta a mezzo posta elettronica indicata nella conferma d'ordine.
8.5 Successivamente all'avvenuta iscrizione WK trasmetterà all'Utente all'indirizzo e-mail indicato nella scheda di registrazione la conferma di attivazione della Piattaforma per la fruizione del Prodotto Formativo e congiuntamente invierà le Credenziali di Accesso, tramite le quali l'Utente potrà accedere al Prodotto Formativo, secondo le modalità indicate nella comunicazione stessa e comunque nel rispetto delle presenti Condizioni Generali.
8.6 È attribuito all'Utente il diritto di recesso da esercitarsi inderogabilmente almeno 5 giorni prima del Webinar/Corso on Line e 15 giorni prima del Master on line/Master Blended.

9. Limitazione di responsabilità

9.1 WKI non potrà essere ritenuta responsabile per danni, di qualsiasi genere, che l'Utente possa subire a causa della partecipazione o della mancata partecipazione al Prodotto Formativo che dipendano da ritardi, sospensioni, interruzioni del Prodotto Formativo, difetti e/o malfunzionamenti della Piattaforma, totali e/o parziali, temporanei e/o definitivi, derivanti da qualsiasi causa a WKI non imputabile, compreso in via meramente esemplificativa:
a) malfunzionamenti della Piattaforma formativa causati, in generale, da: (i) comportamenti dolosi o colposi dell'Utente tra cui il mancato aggiornamento di software o la mancata accettazione di pop up necessari per il corretto funzionamento della Piattaforma (ii) guasti e/o malfunzionamenti delle apparecchiature, impianti e/o dei sistemi, di qualsiasi tipo dell'Utente o a lui in uso;
b) sospensione e/o interruzione del servizio di collegamento internet da parte del gestore;
c) guasti alla rete e/o ai server dovuti a casi fortuiti o forza maggiore;
d) eventuale mancato riconoscimento di crediti formativi per i corsi accreditati presso gli Ordini Professionali.
9.2 Fermo quanto sopra, resta inteso che, fatti salvi i limiti inderogabili di legge per i casi di dolo e colpa grave, la responsabilità della Scuola è limitata nel massimo al corrispettivo effettivamente versato dall'Utente per l'acquisto del Prodotto Formativo.

10. Recesso degli Utenti Consumatori

10.1 Con esclusivo riferimento agli acquisti perfezionati al di fuori dei locali commerciali da utenti consumatori ai sensi e per gli effetti dell'art. 3, lett. a) del Codice del Consumo, l'Utente presta espressamente il proprio consenso a che la prestazione inizi una volta concluso il contratto. Pertanto, ai sensi e per gli effetti dell'art. 59, lett. o) del Codice del Consumo, l'Utente prende atto e accetto che il diritto di recesso (previsto all'art. 52 del Codice del Consumo e esercitabile entro il termine di 14 (quattordici) giorni dalla data di conclusione di un contratto) non potrà essere esercitato dopo la completa prestazione del servizio.
10.2 In particolare, in caso di conclusione di un contratto per la fornitura di contenuto digitale non fornito su supporto materiale e immediatamente scaricabile o fruibile dal sito, quali, a titolo esemplificativo e non esaustivo, gli ebook e i corsi e-learning, il diritto di recesso non potrà essere esercitato.
10.3 In ogni ipotesi diversa dalle precedenti, l'Utente avrà facoltà di recedere entro 14 dalla sottoscrizione con invio a mezzo raccomandata A.R. indirizzata a Wolters Kluwer Italia s.r.l., Via Dei Missaglia n. 97 - Edificio B3, 20142 Milano, o a mezzo PEC all'indirizzo "contact@wkicert.it"

11. Comunicazioni

11.1 Ogni comunicazione tra le parti dovrà essere inviata a mezzo posta elettronica a Wolters Kluwer Italia S.r.l., all'attenzione del Servizio Clienti, Via dei Missaglia, 97 - Edificio B3, 20142 Milano, Italia, ovvero all'indirizzo di posta servizio.clienti@wolterskluwer.com; quanto all'Utente, ai riferimenti indicati con la domanda di iscrizione.
11.2 L'eventuale furto, smarrimento, ovvero appropriazione, a qualsivoglia titolo, da parte di terzi della Credenziali di Accesso dovrà essere comunicata senza ritardo dall'Utente, via e-mail, all'indirizzo servizio.clienti@wolterskluwer.com.

12. Trattamento dati personali, informativa e rinvio

12.1 I dati personali del Cliente saranno registrati su database elettronici di proprietà di Wolters Kluwer Italia S.r.l., Titolare del trattamento, con sede legale in Milano, Via dei Missaglia, 97 - Edificio B3, 20142, Italia, nonché saranno conservati su server situati nel territorio di Paesi appartenenti all'Unione Europea (UE) oppure extra UE nel rispetto della normativa in materia di protezione dei dati personali e saranno trattati da quest'ultimo tramite propri incaricati per finalità amministrative e contabili.
12.2 Il Cliente potrà in ogni momento esercitare i diritti di cui al Regolamento Europeo 679/2016, fra cui il diritto di accedere ai Suoi dati e ottenerne l'aggiornamento o la cancellazione per violazione di legge, di opporsi al trattamento dei Suoi dati ai fini di invio di materiale pubblicitario, vendita diretta e comunicazioni commerciali mediante comunicazione scritta da inviarsi a: Wolters Kluwer Italia S.r.l. - PRIVACY - Milano, via Dei Missaglia, 97, Edificio B3, 20142 Milano, Italia.
12.3 Il cliente è tenuto a consultare l'informativa privacy completa sul sito www.wolterskluwer.it nella sezione privacy.

13. Dichiarazione ai sensi del D.Lgs. 231/2001

13.1 Il Cliente prende atto che WKI ha adottato il Modello ex D.Lgs. 231/01 consultabile all'indirizzo www.wolterskluwer.it <http://www.wolterskluwer.it> sezione "Chi siamo – in Italia – Governance" e si obbliga ad osservare, nei rapporti con WKI, i principi ivi indicati e, in generale, le norme di legge vigenti e i principi generali di correttezza e trasparenza, impegnandosi ad adottare regole idonee alla prevenzione dei reati ex D.Lgs. 231/2001.

14. Foro competente

14.1 Per ogni controversia relativa al presente contrato sarà competente in via esclusiva il foro di Milano.

Data / firma _____

15. Approvazione specifica

15.1 L'Utente dichiara di approvare specificamente le clausole 5 (Fruizione del Prodotto Formativo, con particolare riferimento ai §§ 5.2 e 5.3), 10 (Recesso degli Utenti Consumatori), 9 (limitazione di responsabilità), 14 (Foro Competente).

Data / firma _____

AGENZIA / CONCESSIONARIO

SYS Informatica di Marco Cannas & C. snc

I nostri contatti

SYS Informatica di Marco Cannas & C. snc
Via G.B. Tuveri 13 – 09129 CAGLIARI
Tel. 070 7730529
Mail: formazione@sysinformatica.org